Санкт-Петербургское государственное автономное стационарное учреждение социального обслуживания «Психоневрологический интернат №10» имени В.Г. Горденчука

Санкт-Петербургское государственное автономное стационарное учреждение социального обслуживания «Психоневрологический интернат № 10» имени В.Г. Горденчука открыто в 1987 году

На данный момент учреждение является крупнейшим в системе стационарного социального обслуживания граждан в Санкт-Петербурге и рассчитано на 1020 койко-мест

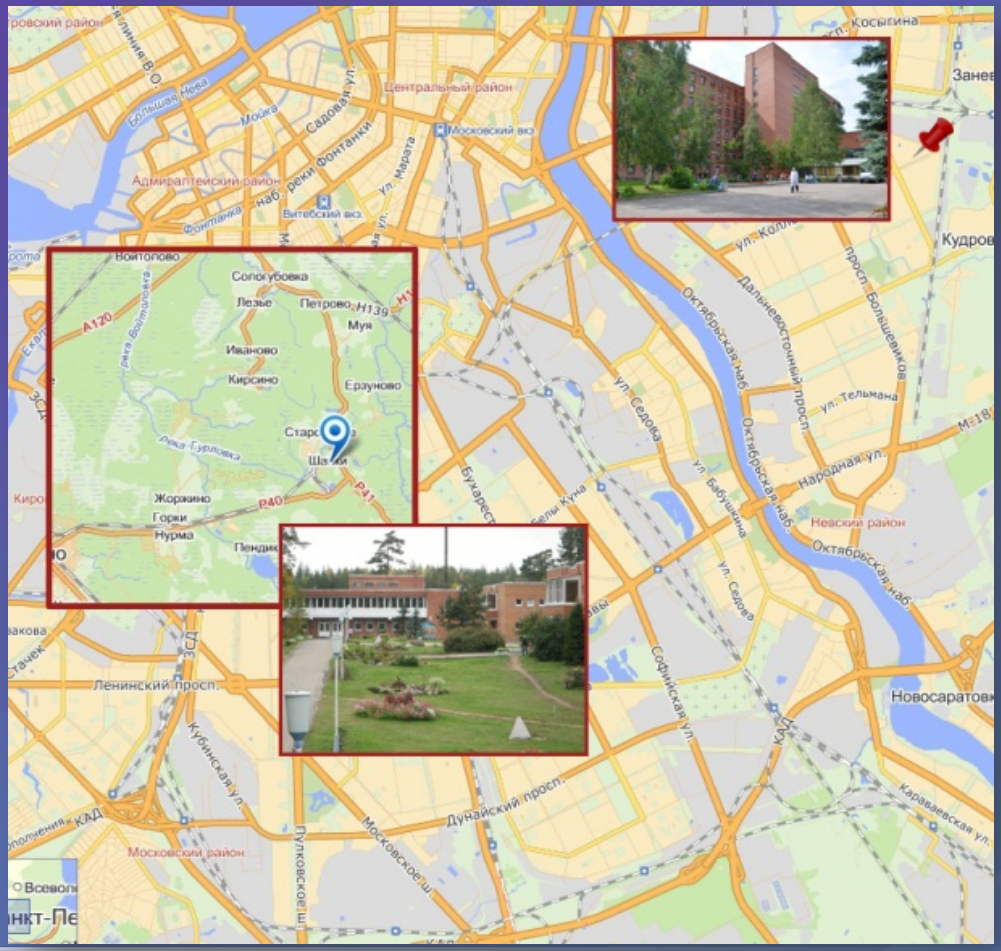

Санкт-Петербургское государственное автономное стационарное учреждение социального обслуживания «Психоневрологический интернат №10» имени В.Г. Горденчука

Распределение получателей социальных услуг по возрасту

I группа инвалидности –

449 человек

II группа инвалидности –

578 человека

ОСНОВНЫЕ ЗАДАЧИ ДЕЯТЕЛЬНОСТИ УЧРЕЖДЕНИЯ

Материально-бытовое обеспечение граждан пожилого возраста и инвалидов, создание для них достойных условий жизни, благоприятного психологического микроклимата

Организация и обеспечение ухода за гражданами пожилого возраста и инвалидами, оказанием им медицинской помощи

Осуществление мероприятий, направленных на социально-трудовую реабилитацию инвалидов

Социокультурная деятельность

В учреждении оказываются социальные услуги в рамках реализации Федерального закона от 28 декабря 2013 г. N **442-ФЗ** "Об основах социального обслуживания граждан в Российской Федерации"

Социальное обслуживание граждан осуществляется в соответствии с государственными стандартами, которые устанавливают основные требования к объемам и качеству социальных услуг, порядку и условиям их оказания.

СТРУКТУРА УЧРЕЖДЕНИЯ

- 8 отделений проживания
- Лечебно-диагностическое отделение
- Лечебно-трудовое отделение
- Реабилитационный центр
- Центр социальной реабилитации
- Группы пятидневного проживания для лиц трудоспособного возраста с ограниченными возможностями здоровья
- Служба социальной помощи
- Служба технического обеспечения
- Служба хозяйственного обеспечения
- Служба организации питания

УСЛОВИЯ ПРОЖИВАНИЯ

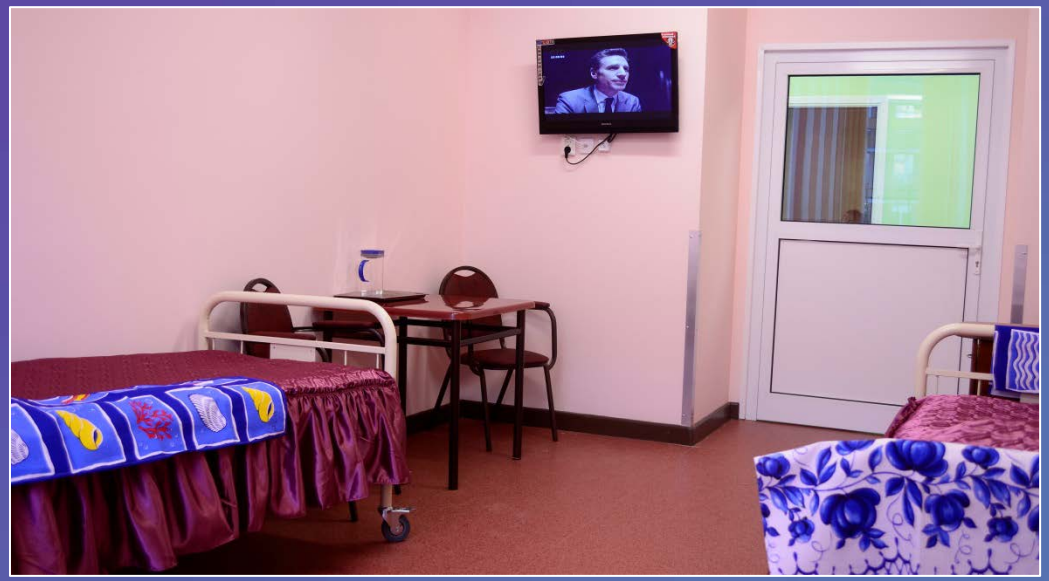

ОТДЕЛЕНИЕ ИНТЕНСИВНОГО РАЗВИВАЮЩЕГО УХОДА

5 декабря 2017 года
открытие отделения интенсивного развивающего ухода для инвалидов с множественными нарушениями психического и физического развития

КОМНАТЫ ДЛЯ ПРОЖИВАНИЯ

ИГРОВЫЕ КОМНАТЫ

МОДЕЛЬ РЕАБИЛИТАЦИИ

Медицинская реабилитация

Социализация или ресоциализация

Социальная интеграция

ЛЕЧЕБНО-ДИАГНОСТИЧЕСКОЕ ОТДЕЛЕНИЕ

Основой реабилитации инвалидов является медицинская реабилитация, которая сопровождает гражданина на всех этапах реабилитационного процесса. Для этих целей в Учреждении создано лечебно-диагностическое отделении, в котором оказывается 26 видов медицинской реабилитации

Медицинская помощь в Учреждении оказывается на основании лицензии на осуществление медицинской деятельности

СЕРИЯ ЛО № 003229

КОМИТЕТ ПО ЗДРАВООХРАНЕНИЮ ЛЕНИНГРАДСКОЙ ОБЛАСТИ

(наименование лицензирующего органа)

ЛИЦЕНЗИЯ

№ ЛО-47-01-001665 «24» мая 2017 г.

На осуществление медицинской деятельности (за исключением указанной деятельности, осуществляемой медицинскими организациями и другими организациями, входящими в частную систему здравоохранения, на территории инновационного центра «Сколково»)

(указывается лицензируемый вид деятельности)

Виды работ (услуг), выполняемых (оказываемых) в составе лицензируемого вида деятельности, в соответствии с частью 2 статьи 12 Федерального закона "О лицензировании отдельных видов деятельности": перечень выполняемых работ, оказываемых услуг, составляющих лицензируемый вид деятельности, указаны в приложении(ях)

(указываются в соответствии с перечнем работ (услуг), установленным положением о лицензировании соответствующего вида деятельности)

Настоящая лицензия предоставлена Санкт-Петербургское государственное автономное стационарное учреждение социального обслуживания «Психоневрологический интернат №10» имени В.Г.Горденчука УСО ПНИ №10

(указываются полное и (в случае, если имеется) сокращенное наименование (в том числе фирменное наименование, организационно-правовая форма юридического лица, фамилия, имя и (в случае, если имеется) отчество индивидуального предпринимателя, наименование и реквизиты документа, удостоверяющего его личность)

Основной государственный регистрационный номер юридического лица или индивидуального предпринимателя (ОГРН) 1037825024170

Идентификационный номер налогоплательщика 7811040938

© С.-Петербург. ФГУП «Типография №12 им. М. И. Лоханкова» Лицензия Минфина РФ № 05-05-09/019. ИНН 7808037741. Зак. 120409. Тир. 3000. 2012 г. Уровень «Б»

ФАРМАЦЕВТИЧЕСКАЯ ДЕЯТЕЛЬНОСТЬ

Серия ЛО-2 № 001499

САНКТ-ПЕТЕРБУРГ
КОМИТЕТ ПО ЗДРАВООХРАНЕНИЮ

ЛИЦЕНЗИЯ

№ ЛО-78-02-002526 от "28" июля 2016 г.

на осуществление фармацевтической деятельности

Виды работ, выполняемых в составе лицензируемого вида деятельности, в соответствии с частью 2 статьи 12 Федерального закона «О лицензировании отдельных видов деятельности» (указываются в соответствии с перечнем работ, установленным положением о лицензировании соответствующего вида деятельности):

Виды работ, выполняемых в составе лицензируемого вида деятельности, согласно приложению

Настоящая лицензия предоставлена (указываются полное и (в случае, если имеется) сокращенное наименование (в том числе фирменное наименование), и организационно-правовая форма юридического лица, фамилия, имя и (в случае, если имеется) отчество индивидуального предпринимателя, наименование и реквизиты документа, удостоверяющего его личность)

Санкт-Петербургское государственное автономное стационарное учреждение социального обслуживания «Психоневрологический интернат №10» имени В.Г. Горденчука

«УСО ПНИ №10»

Основной государственный регистрационный номер юридического лица (индивидуального предпринимателя) (ОГРН) **1037825024170**

Идентификационный номер налогоплательщика **7811040938**

РЕАБИЛИТАЦИОННЫЙ ЦЕНТР

РЕАБИЛИТАЦИОННЫЙ ЦЕНТР

НАПРАВЛЕНИЯ ДЕЯТЕЛЬНОСТИ РЕАБИЛИТАЦИОННОГО ЦЕНТРА

ПРАВИТЕЛЬСТВО САНКТ-ПЕТЕРБУРГА
КОМИТЕТ ПО ОБРАЗОВАНИЮ

ЛИЦЕНЗИЯ

№ 2056 от «10» августа 2016 г.

на осуществление образовательной деятельности

Настоящая лицензия предоставлена Санкт-Петербургскому государственному автономному стационарному учреждению социального обслуживания «Психоневрологический интернат № 10» имени В.Г. Горденчука

«УСО ПНИ № 10»

Государственные автономные учреждения субъектов Российской Федерации

на право оказывать образовательные услуги по реализации образовательных программ по видам образования, по уровням образования, по профессиям, специальностям, направлениям подготовки (для профессионального образования), по подвидам дополнительного образования, указанным в приложении к настоящей лицензии

Основной государственный регистрационный номер юридического лица (индивидуального предпринимателя) (ОГРН) 1037825024170

Идентификационный номер налогоплательщика 7811040938

Серия 78Л02 № 0000990

Социально-педагогическая работа

Социально-трудовая реабилитация

Психолого-педагогическая и методическая работа

Развивающее обучение и воспитание

ЛЕЧЕБНО-ТРУДОВОЕ ОТДЕЛЕНИЕ

Основные виды деятельности:

- швейный цех (пошив постельного белья, рабочей одежды и т.д.);
- столярный цех (ремонт мебели, изготовление прогулочных беседок, учебных пособий и т.д.);
- прачечный цех (стирка белья);
- цех мелкой сборки (сборка и упаковка спанбонда, салфеток для кухни, пола)
- и другие.

ЦЕНТР СОЦИАЛЬНОЙ РЕАБИЛИТАЦИИ
(Ленинградская область, Тосненский район, пос. Шапки)

В 2004 году в п. Шапки Тосненского района Ленинградской области открыто обособленное подразделение Центр социальной реабилитации. В Центре созданы условия для одновременного проживания 120 человек, нуждающихся в социальной реабилитации.

Центр предназначен для инвалидов с психопатологией от 18 лет и старше, для осуществления комплексных реабилитационных мероприятий медицинского, психологического, трудового, семейного, общественного характера

ЦЕНТР СОЦИАЛЬНОЙ РЕАБИЛИТАЦИИ

ЦЕНТР СОЦИАЛЬНОЙ РЕАБИЛИТАЦИИ

СПАЛЬНЫЕ КОРПУСА

ЦЕНТР СОЦИАЛЬНОЙ РЕАБИЛИТАЦИИ

МЕДИЦИНСКОЕ ОБСЛУЖИВАНИЕ

ЦЕНТР СОЦИАЛЬНОЙ РЕАБИЛИТАЦИИ

СОЦИАЛЬНЫЙ ДОМ

ЦЕНТР СОЦИАЛЬНОЙ РЕАБИЛИТАЦИИ

КОНЕЧНЫЙ ЭТАП СОЦИАЛЬНОЙ АДАПТАЦИИ

СЛУЖБА СОЦИАЛЬНОЙ ПОМОЩИ

СОЦИАЛЬНО-ПРАВОВАЯ ПОМОЩЬ

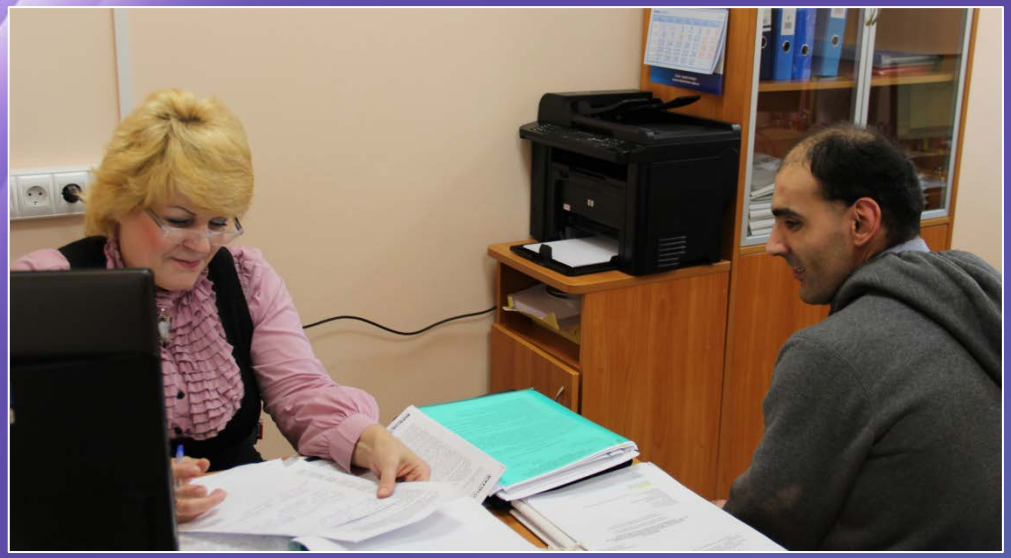

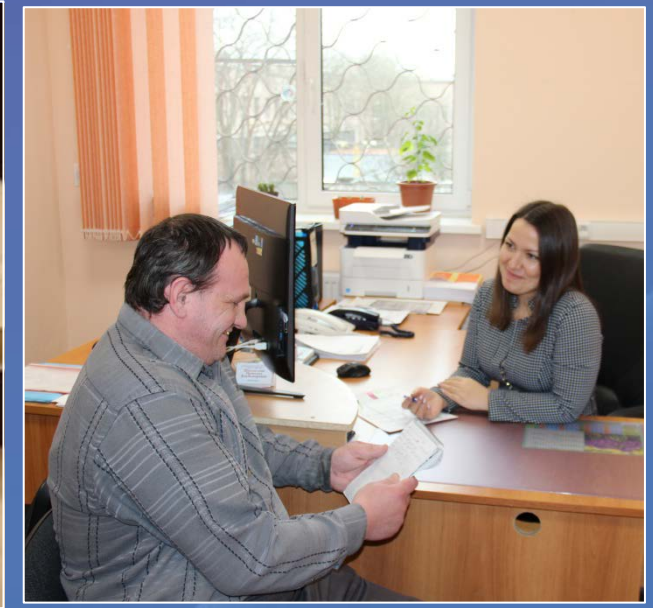

ОКАЗАНИЕ ПЛАТНЫХ УСЛУГ

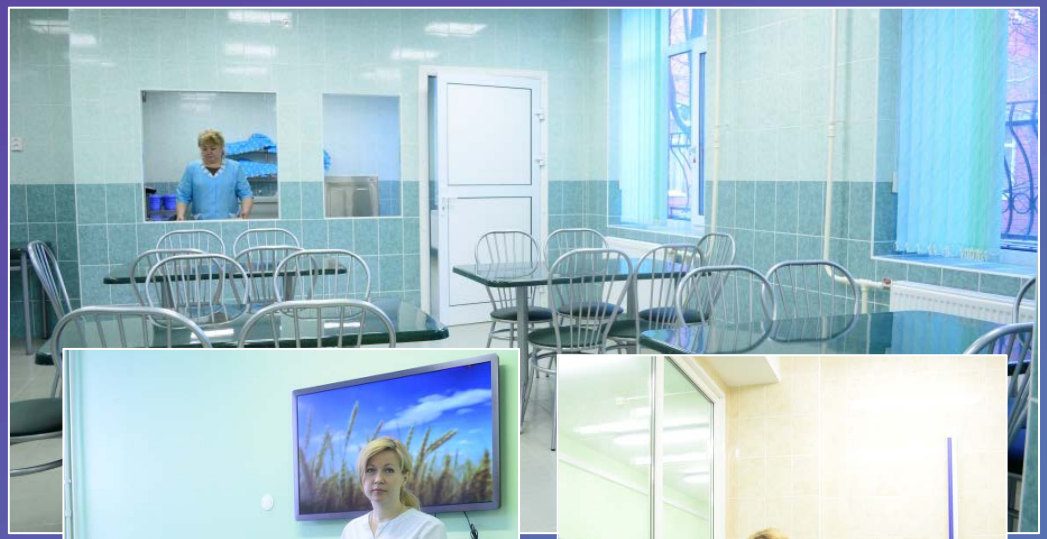

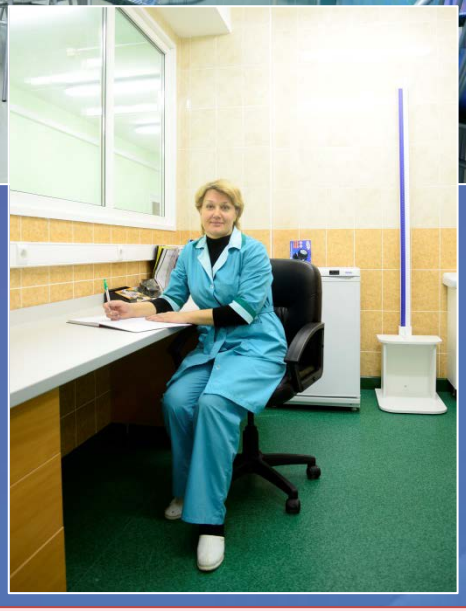

В рамках реализации Указа Президента РФ от 7 мая 2012 г. N 597 "О мероприятиях по реализации государственной социальной политики" «УСО ПНИ №10» одним из первых в Санкт-Петербурге приступил к оказанию платных услуг гражданам с врожденной или приобретенной психопатологией.

ВЗАИМОДЕЙСТВИЕ С ОБЩЕСТВЕННЫМИ ОРГАНИЗАЦИЯМИ

ВЗАИМОДЕЙСТВИЕ С РЕЛИГИОЗНЫМИ ОРГАНИЗАЦИЯМИ

В помещении психоневрологического интерната открыт и функционирует домовой храм иконы Божией Матери «Всех Скорбящих Радость»

Санкт-Петербургское государственное автономное стационарное учреждение социального обслуживания «Психоневрологический интернат № 10» имени В.Г. Горденчука

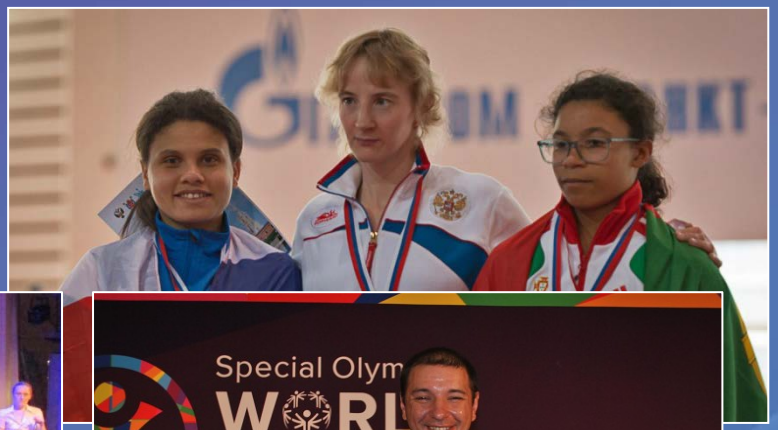

Санкт-Петербургское государственное автономное стационарное учреждение социального обслуживания «Психоневрологический интернат № 10» имени В.Г. Горденчука

ПРАВИТЕЛЬСТВО САНКТ-ПЕТЕРБУРГА

П О С Т А Н О В Л Е Н И Е ОКУД

08.04.2016 № 225

О присвоении Санкт-Петербургскому государственному автономному стационарному учреждению социального обслуживания «Психоневрологический интернат № 10» имени В.Г.Горденчука

С учетом решения Санкт-Петербургской межведомственной комиссии по наименованиям (Топонимической комиссии) от 28.10.2015 (протокол № 3) Правительство Санкт-Петербурга

П О С Т А Н О В Л Я Е Т:

1. Присвоить Санкт-Петербургскому государственно
учреждению социального обслуживания «Психоневро
(далее – учреждение) имя В.Г.Горденчука.
2. Комитету по социальной политике Санкт-П
осуществить юридические действия, связанные с внесени
в устав учреждения.
3. Контроль за выполнением постановления в
Санкт-Петербурга Кириллова В.В.

Губернатор Санкт-Петербурга

ПРАВИТЕЛЬСТВО САНКТ-ПЕТЕРБУРГА АДМИНИСТРАЦИЯ ГУБЕРНАТОРА САНКТ-ПЕТЕРБУРГА СЕКРЕТАРИАТ

СПАСИБО ЗА ВНИМАНИЕ!

pni10.ru

+ 7 812 588 30 40

gaypni-10@yandex.ru

Россия, Санкт-Петербург,
Ул. Коллонтай, д. 36